

PROYECTO DE PRESUPUESTO
CON PERSPECTIVA
DE GÉNERO Y DIVERSIDAD

2023



GOBIERNO
DE LA PROVINCIA
DEL NEUQUÉN

MINISTERIO DE
ECONOMÍA E
INFRAESTRUCTURA

NEUQUÉN
GOBIERNO
PROVINCIAL

PROYECTO DE PRESUPUESTO
CON PERSPECTIVA
DE GÉNERO Y DIVERSIDAD

2023

PRESENTACIÓN PROYECTO DE PRESUPUESTO



GOBIERNO
DE LA PROVINCIA
DEL NEUQUÉN

MINISTERIO DE
ECONOMÍA E
INFRAESTRUCTURA

NEUQUÉN
PROGRESA
JUNTOS.
PODEMOS
MÁS

PAUTAS MACROFISCALES

PROYECTO DE PRESUPUESTO
CON PERSPECTIVA
DE GÉNERO Y DIVERSIDAD

2023

Pautas y Parámetros	Presupuesto 2022	Ejecución Sept.2022	Presupuesto 2023
Tipo de Cambio Nominal a Dic. c/año (\$/U\$) (*)	\$131,1	\$147,3	\$269,9
Variación IPC a cierre de período (*)	33%	83%**	60%
Variación PBI Real (*)	4,0%	-	2,0%
Producción Promedio de Petróleo (Mbbbl/Día)	244,3	265,9	316,5
Producción Promedio Gas (MMm3/día)	68,2	77,2	84,7
Precio Promedio de Regalías de Petróleo (U\$S/bbl)	\$53,3		\$61,8
Precio Promedio de Regalías de Gas (U\$S/MMBtu)	\$2,7		\$3,05

(*) Pautas Macrofiscales Nacionales 2022/2023

** IPC: Variación % interanual Total nacional a Septiembre de 2022

Esquema Sintético Ahorro – Inversión – Financiamiento

(En millones de pesos)

Ingresos Corrientes	785.506	98,2%
Gastos Corrientes	628.517	82,4%
RESULTADO ECONÓMICO	156.990	
Ingresos de Capital	14.146,5	1,8%
Gastos de Capital	134.329,5	17,6%
INGRESOS TOTALES	799.652,7	100%
GASTOS TOTALES	762.846,1	100%
RESULTADO PRIMARIO	59.646,2	
RESULTADO FINANCIERO	36.806,6	

INGRESOS Y GASTOS CORRIENTES

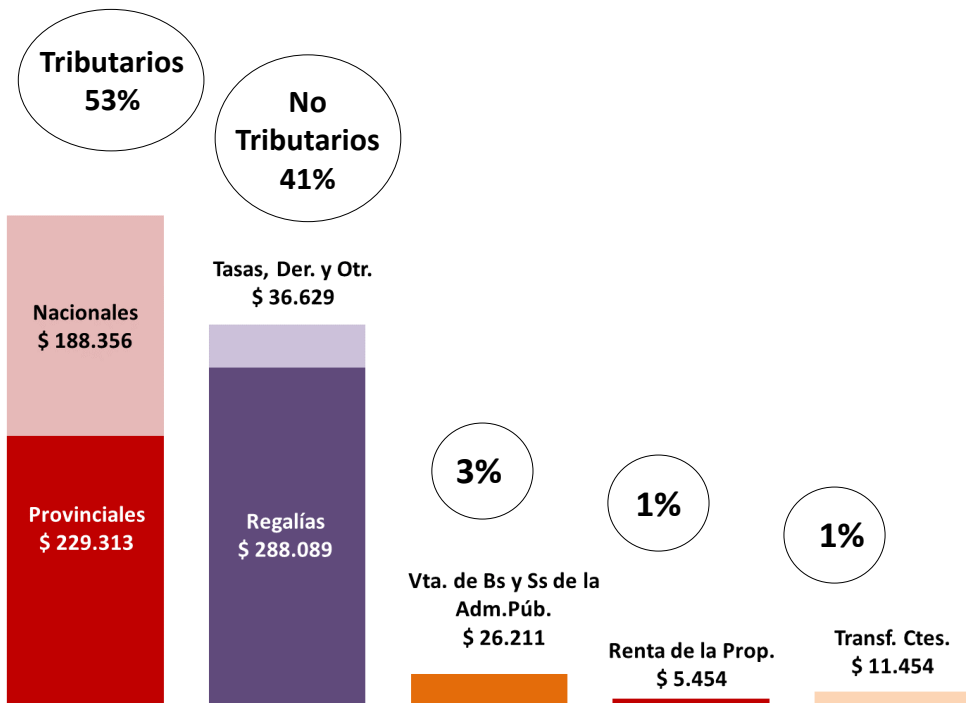

En millones de pesos

INGRESOS CORRIENTES \$ 785.506,2

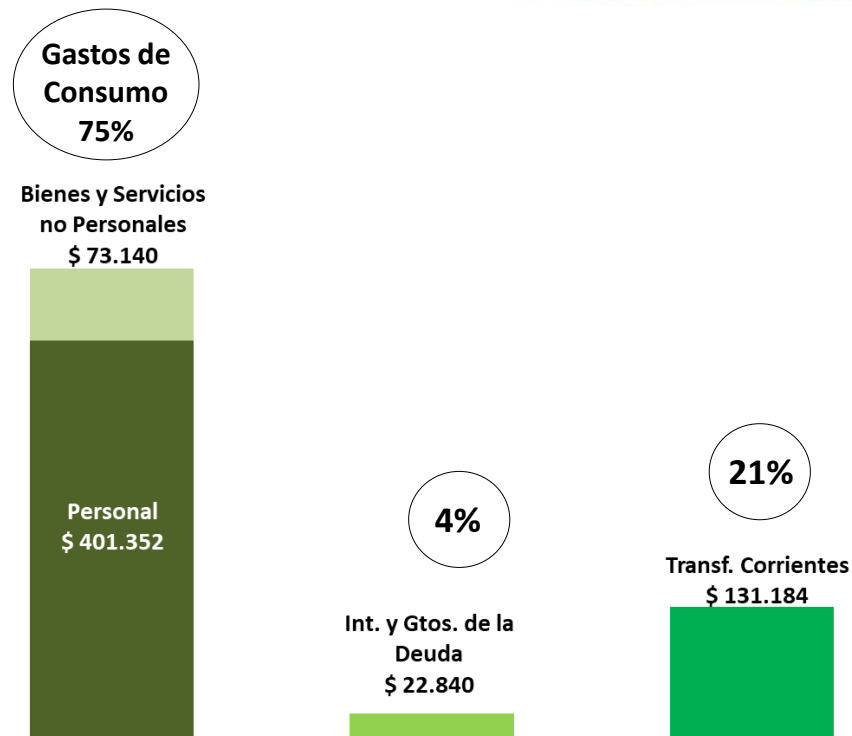

GASTOS CORRIENTES \$ 628.516,6



ESTRUCTURA DE LOS INGRESOS CORRIENTES

\$ 786 mil millones

PROYECTO DE PRESUPUESTO
CON PERSPECTIVA
DE GÉNERO Y DIVERSIDAD

2023

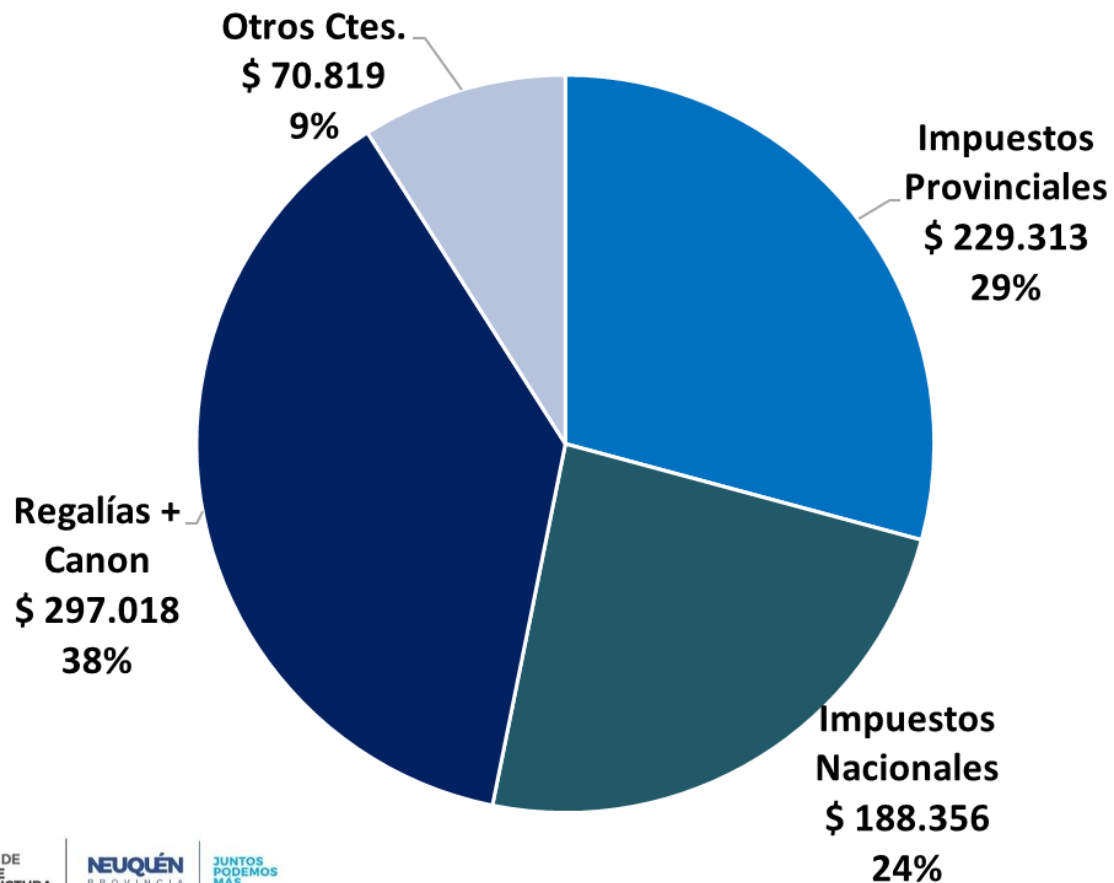

GOBIERNO
DE LA PROVINCIA
DEL NEUQUÉN

MINISTERIO DE
ECONOMÍA E
INFRAESTRUCTURA

NEUQUÉN
PROVINCIA

JUNTOS
PODEMOS
MÁS



ESTRUCTURA DE LOS GASTOS CORRIENTES

\$ 629 mil millones

PROYECTO DE PRESUPUESTO
CON PERSPECTIVA
DE GÉNERO Y DIVERSIDAD

2023

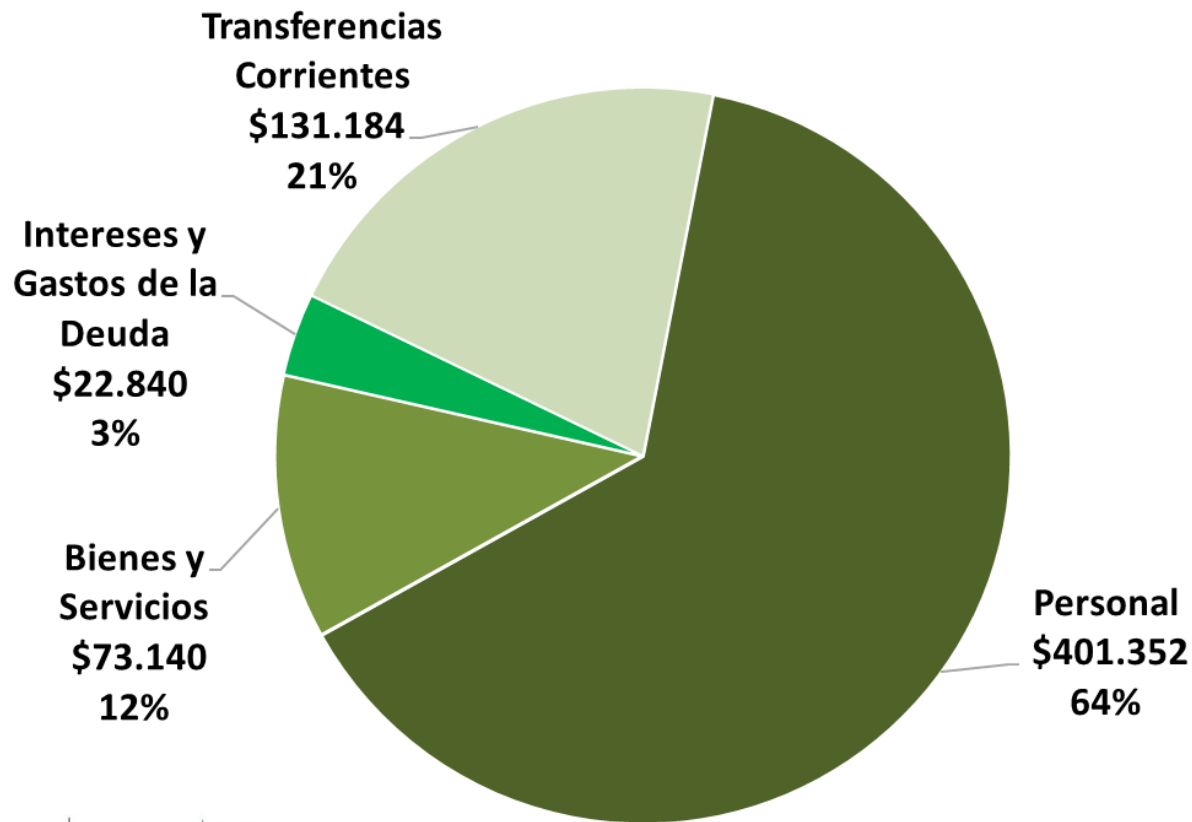

GOBIERNO
DE LA PROVINCIA
DEL NEUQUÉN

MINISTERIO DE
ECONOMÍA E
INFRAESTRUCTURA

NEUQUÉN
PROVINCIA

JUNTOS
PODEMOS
MÁS



INGRESOS DE CAPITAL: \$ 14.147 Millones

Transferencias de
Capital
\$12.673

90%

- Hospital Norpatagónico \$3.646 mill.
- Transferencia para obras de Educación \$2.969 mil.
- Convenio ENOHS-EPAS: \$2.340 mill.
- Obras de Desarrollo Agrop. \$1.199 mil.
- Vivienda \$630 mil.

Disminución de
la Inversión
Financiera
\$1.045

7%

Recursos Propios
de Capital
\$429

3%



GASTOS DE CAPITAL

\$ 134.330 Millones

**Inversión Real
Directa
\$105.263**

78%

- Construcciones: \$81.345 mill.
- Producción Propia: \$13.487 mill.
- Bienes de capital: \$ 10.431 mill.

**Inversión
Financiera
\$19.164**

14%

- Aportes de Capital a las empresas del Estado \$2.262 mill.
- Concesión de Préstamos por \$16.902 mill.

**Transferencias
de Capital
\$9.903**

7%

- Sector Privado: \$ 4.554 mill.
- A Municipios: \$ 370 mill.
- OTRAS (Incluye IADEP): \$ 4.980 mill.



GASTO PÚBLICO PROVINCIAL DISTRIBUCIÓN POR FINALIDAD: \$ 762.846 millones

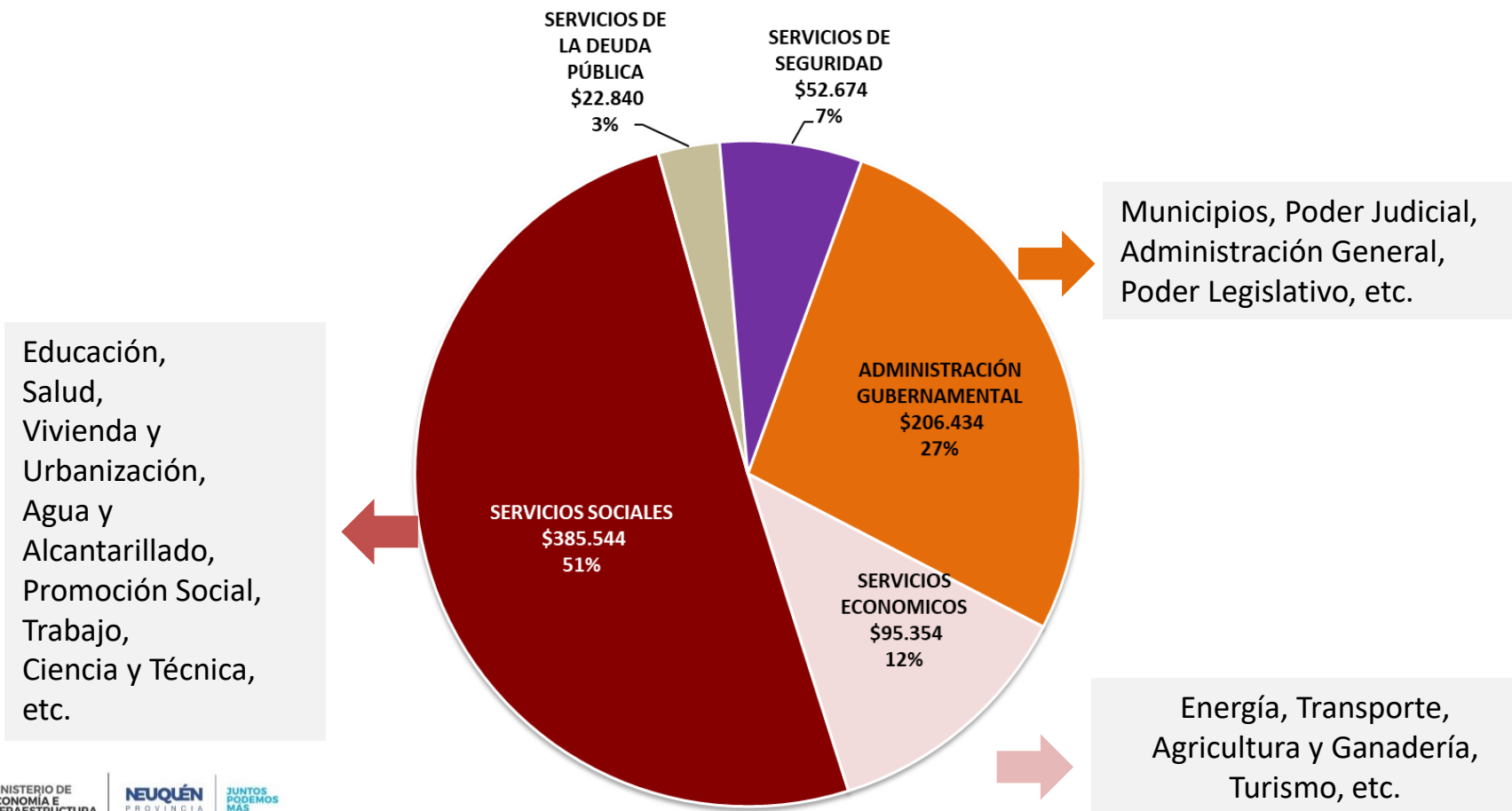

INVERSION EN EDUCACIÓN \$ 192.224 Millones

PROYECTO DE PRESUPUESTO
CON PERSPECTIVA
DE GÉNERO Y DIVERSIDAD

2023

Inversión Anual por Alumno 691 mil (Aprox. \$58 mil por mes.)

Planta de Personal	26.473
Matrícula 2023	278.066 (85% Sector Público)
Matrícula que reciben Refrigerio y/o comedor	244.439
Refrigerios	220.006 Raciones Diarias
Comedor	24.433 Raciones Diarias
Movilidad Docente	1.900 Beneficiarios - \$ 130 Mill.
Transporte	17.000 Beneficiarios – \$ 3.002Mill.
Becas	2.400 Beneficiarios - \$51 Mill.
Subsidios Enseñanza Privada	\$ 6.800 Mill.
Inversiones en Nuevos Establecimientos y refacciones	\$ 11.211 Mill.
Mantenimiento Escolar y obras de Gas	\$ 2.500 Mill.
Plan de Conectividad Digital Educativa	\$ 2.800 Mill.

El 81% del presupuesto de la función educativa se destinará a cubrir gastos de Personal, que ascenderá a \$154.901 millones, e implica un 39% del gasto total en Personal de la Provincia.



INVERSION EN SALUD \$ 113.200 Millones



PROYECTO DE PRESUPUESTO
CON PERSPECTIVA
DE GÉNERO Y DIVERSIDAD

2023

Inversión Anual \$ 164.331 per cápita*

Cantidad de agentes de Salud	11.155
Administración de Insumos Hospitalarios	\$ 5.722 Mill.
Prestaciones Médicas	\$ 1.379 Mill.
Servicios Básicos	\$ 723 Mill.
Inversiones en Establecimientos Sanitarios	\$ 10.847 Mill.

El 71% del presupuesto de la función salud se destinará a cubrir gastos de Personal, que ascenderá a \$79.861 millones.

* Población estimada según la Dirección de Estadística y Censos de la Provincia de Neuquén: 688.850 habitantes



GOBIERNO
DE LA PROVINCIA
DEL NEUQUÉN

MINISTERIO DE
ECONOMÍA E
INFRAESTRUCTURA

NEUQUÉN
PROVINCIA

JUNTOS
PODEMOS
MÁS

INVERSIÓN EN SEGURIDAD \$ 52.674 Millones



PROYECTO DE PRESUPUESTO
CON PERSPECTIVA
DE GÉNERO Y DIVERSIDAD

2023

Inversión Anual \$76.466 per cápita*

Cantidad de Agentes de Policías	7.876
Gasto en personal (representa el 84% del gasto total – Incluye Sistema Penal y Adm.).	\$44.127 Mill.
Obras en seguridad para Destacamentos Policiales, Comisarias y otros	\$ 1.948 Mill.
Sistema de Videoseguridad	\$ 1.820 Mill.
Mantenimiento y Equipamiento Policial	\$ 1.288 Mill

* Población estimada según INDEC para la Provincia de Neuquén 2023: 688.850 habitantes



PRESUPUESTO CON PERSPECTIVA DE GÉNERO y DIVERSIDAD – PPGyD

Fortalecimiento de Autonomías

Autonomías	Cantidad de programas	En millones de \$
Económica	411	17.772,1
Física	42	7.526,1
Sin identificar*	10	874,3
Toma de Decisiones	9	199,3
Transversal	349	36.597,4
Total	821	62.969,2

*Programas que cierran brechas de género, pero no es posible identificar que fomente una de las autonomías presentes.

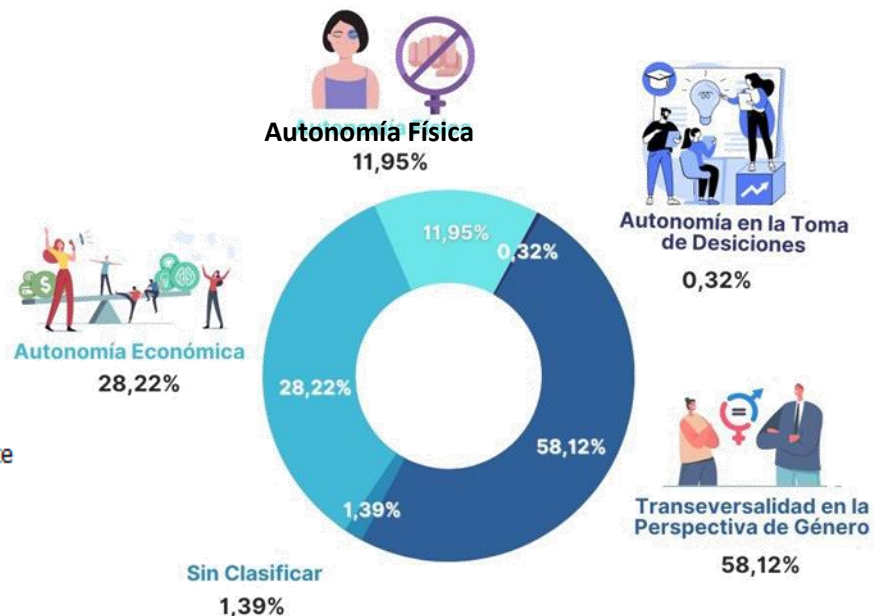



PRESUPUESTO CON PERSPECTIVA DE GÉNERO y DIVERSIDAD – PPGyD

Reducción de Brechas

Brechas	Cantidad de programas	En millones de \$
Acceso a la salud	83	\$21.870,0
De Ingresos	108	\$5.456,4
De Tiempo y Cuidados	177	\$5.005,3
Erradicación de la violencia de género	294	\$22.412,2
Laboral	159	\$8.225,2
Total	821	\$62.969,1

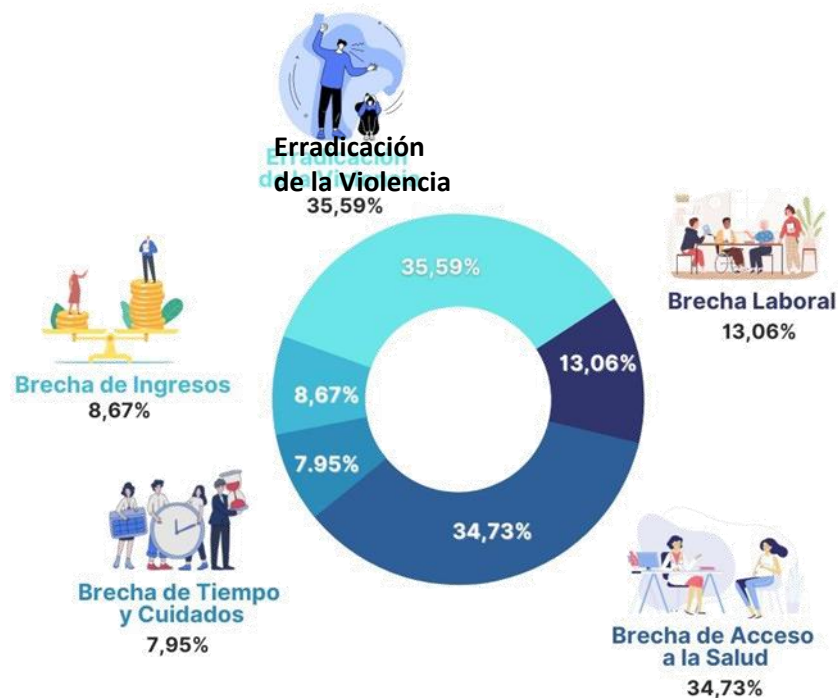



FONDO DE ESTABILIZACIÓN Y DESARROLLO DE NEUQUÉN – LEY 3.269

PROYECTO DE PRESUPUESTO
CON PERSPECTIVA
DE GÉNERO Y DIVERSIDAD

2023



- El monto previsto para constituir el sub fondo anticíclico en 2023 surge de aplicar el 50% a las regalías generadas a partir de las Exportaciones de Petróleo y Gas
- Se estima exportar el 22,2% de la producción de Petróleo y 8% de la producción de Gas

**Presupuestado para
Constituir el Fondo 2022:**

\$ 2.435 millones

**Acumulado en 7 meses:
\$3.951**

**Presupuestado para
Integración del Fondo 2023:
\$ 18.153 mil. (Regalías)
\$ 19.346 mil. (Regalías + int.)**

\$ 4.820 millones en INCENTIVOS FISCALES

PROYECTO DE PRESUPUESTO
CON PERSPECTIVA
DE GÉNERO Y DIVERSIDAD **2023**

- **\$1.500 millones** en Certificados de Crédito Fiscal para la reactivación, inversión e incremento de la **Producción Hidrocarburífera Convencional** en el territorio provincial y orientado a la contratación de empresas y de empleo local.
- **\$1.000 millones** en Certificados de Crédito Fiscal para el **Programa de Reactivación Productiva y Turística**.
- **\$500 millones** en Certificados de Crédito Fiscal para **Programa de Acompañamiento a la Inversión en Infraestructura Turística de Base**.
- **\$300 millones** en Certificados de Crédito Fiscal para **Programa de Eficiencia Energética** con destino a la adquisición de equipamiento y/o acondicionamiento de instalaciones con el fin de promover el ahorro energético.



GOBIERNO
DE LA PROVINCIA
DEL NEUQUÉN

MINISTERIO DE
ECONOMÍA E
INFRAESTRUCTURA

NEUQUÉN
PROVINCIA

JUNTOS
PODEMOS
MÁS

\$ 4.820 millones en INCENTIVOS FISCALES

PROYECTO DE PRESUPUESTO
CON PERSPECTIVA
DE GÉNERO Y DIVERSIDAD **2023**

- **\$20 millones** en Certificados de Crédito Fiscal para **Programa de Fomento a la Inversión de Proyectos de las Industrias Culturales**, destinado a estimular, incentivar y regular la participación del sector privado en el financiamiento de proyectos culturales de interés para la Provincia.
- **\$1.500 millones** Otorgamiento de incentivos fiscales para una de las industrias más dinámicas de la economía neuquina: la construcción, gran generadora de empleo a nivel local. **Descenso de alícuota del Impuesto a los Ingresos Brutos del 2,5% a 1,5%** (Construcción y servicios a la construcción).



Gracias por su atención



GOBIERNO
DE LA PROVINCIA
DEL NEUQUÉN

MINISTERIO DE
ECONOMÍA E
INFRAESTRUCTURA

NEUQUÉN
PROVINCIA | JUNTOS
POR QUÉ
MÁS

PROYECTO DE PRESUPUESTO
CON PERSPECTIVA
DE GÉNERO Y DIVERSIDAD

2023